Kanton Zug

Direktion für Bildung und Kultur

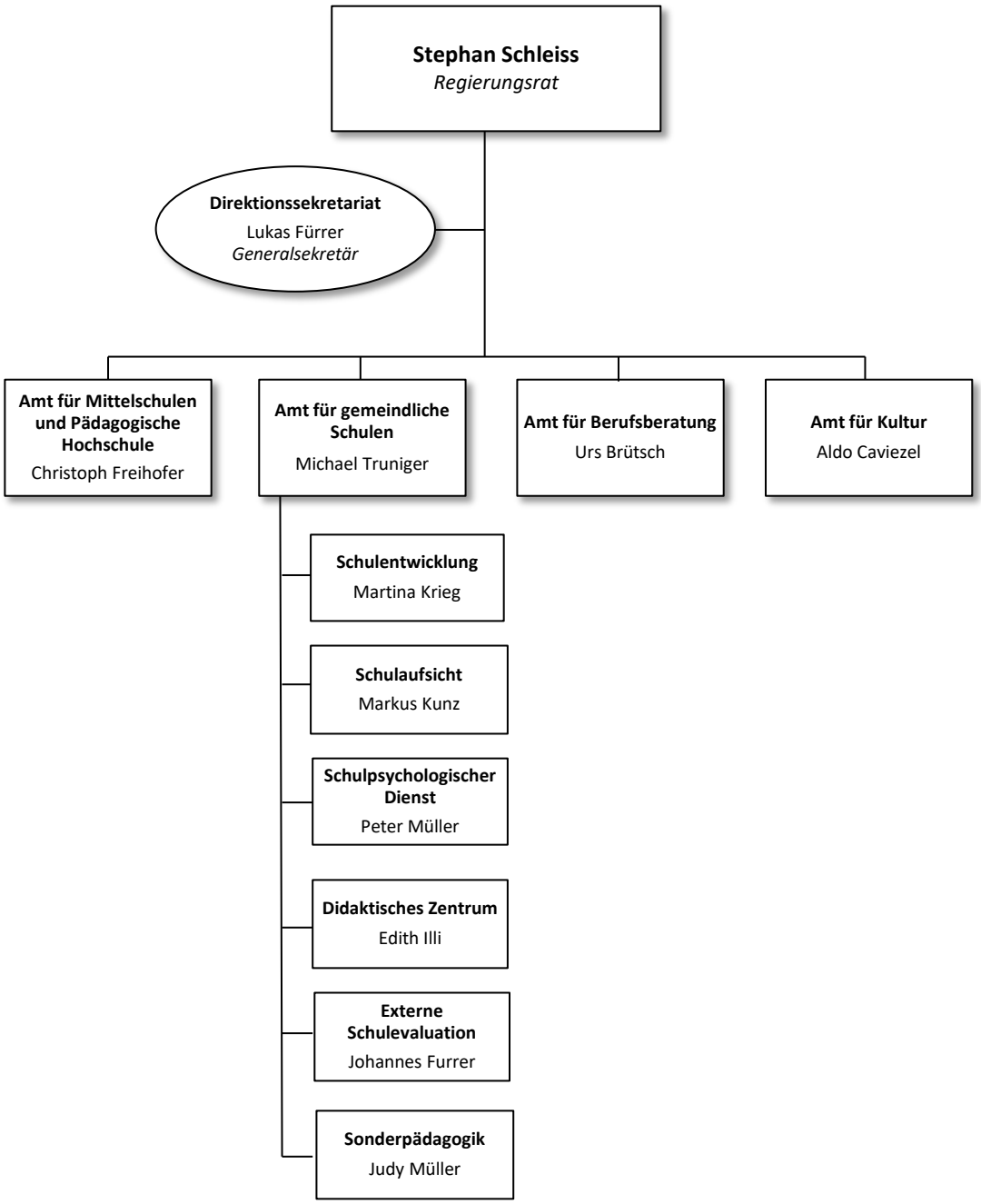

Organigramm per 01.08.2020