Legende

Bestehend: Projekt:

- Fahrbahnanpassung
- Gehweg
- befestigte Fläche
- Stützmauer
- Naturschutzzone A
- Naturschutzzone B
- Regenwasser RW
- Quellschutzleitung
- Kontrollschacht RW
- Einlaufschacht RW
- Kontrollschacht SW

Bezeichnungen:

Bauteile:

R	Riegel / Querriegel
KS	Kontrollschacht
GUP	Glasfaserverstärkte ungesättigte Polyester-Rohre

Höhenkoten:

D	Schachtdeckelhöhe (m.ü.M.)
A	Auslaufhöhe (m.ü.M.)
S	Sohlenhöhe (m.ü.M.)

Kanton Zug

4

Gemeinde Menzingen

Kantonsstrasse 381

Neue Lorzentobelbrücke

BW 1704 - 0001

Quellschutzmassnahmen

Auflageprojekt

Massnahme M7: Ableitung Vorplatz Betriebsgebäude

Situation 1:200

Normalprofil 1:50

Der Kantonsingenieur:

Plan Nr.:	102	Auftrag-Nr.:	01 07 046.2
Datum:	31. Januar 2018	Planformat:	63 x 45
Rev.:			
Visum:	Kviz		

Planer: Geozug Ingenieure, Obermühle 8, 6340 Baar, Tel. 041/768 98 98
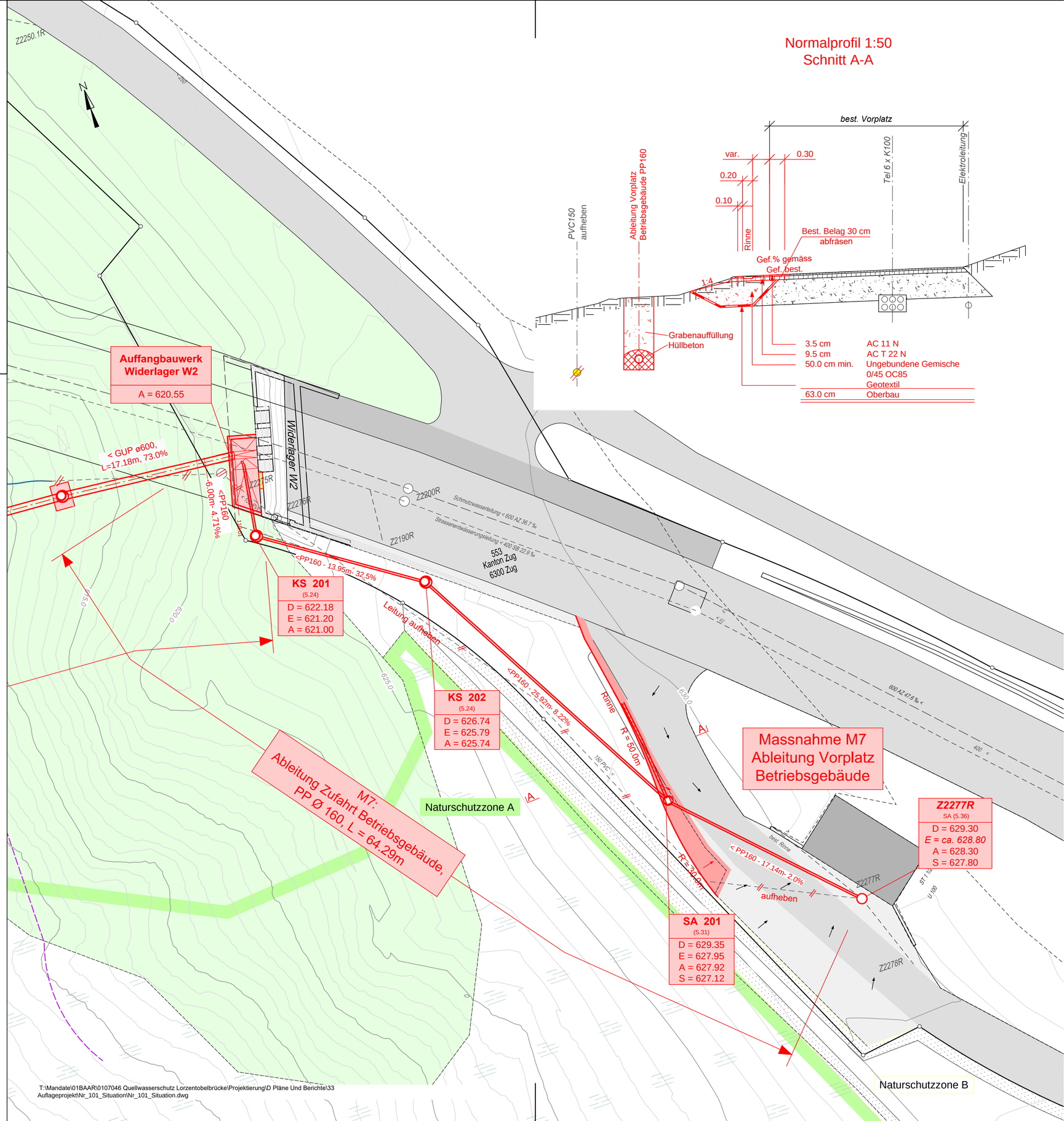
Bauherr: Tiefbauamt des Kantons Zug, Aabachstrasse 5, 6300 Zug, Tel. 041/728 53 30